



TERMO DE ABERTURA DA DOCUMENTAÇÃO REFERENTE AO ENVELOPE 1

À
COMISSÃO ESPECIAL DE LICITAÇÃO
SÃO PAULO TURISMO S.A.
Av. Olavo Fontoura, 1209 – Portão 35 - Parque Anhembi - São Paulo - SP

Ref.: CONCORRÊNCIA INTERNACIONAL nº 001/2020

Abre-se nesta página a documentação referente ao Envelope 1, que abrange os documentos relacionados à apresentação da PROPOSTA COMERCIAL da **GL events Brasil Participações Ltda**, conforme exigido no EDITAL, contemplando um total de 06 páginas.

São Paulo, 15 de Dezembro de 2020.

GL EVENTS BRASIL PARTICIPACOES LTDA

Rodolfo Bittencourt Andrade – Representante Legal



ÍNDICE ENVELOPE 01

TERMO DE ABERTURA DA DOCUMENTAÇÃO REFERENTE AO ENVELOPE 01	01
ÍNDICE ENVELOPE 01.....	02
14. PROPOSTA COMERCIAL	03
14.1 Anexo I - F – Carta de Apresentação da Proposta Comercial	04
TERMO DE ENCERRAMENTO DA DOCUMENTAÇÃO REFERENTE AO ENVELOPE 01	06



14. PROPOSTA COMERCIAL

[Handwritten signatures and initials in blue ink]

[Handwritten number 3]



CARTA DE APRESENTAÇÃO DA PROPOSTA COMERCIAL

São Paulo, 15 de dezembro de 2020

À

**COMISSÃO ESPECIAL DE LICITAÇÃO
SÃO PAULO TURISMO S.A.**

Av. Olavo Fontoura, 1209 – Portão 35 - Parque Anhembi - São Paulo - SP

Ref.: CONCORRÊNCIA INTERNACIONAL nº 001/2020

Proposta Comercial

Prezados Senhores,

1. Atendendo ao EDITAL da Concorrência Internacional nº 001/2020, apresentamos nossa PROPOSTA COMERCIAL para a execução do OBJETO da CONCESSÃO em referência.
2. Propomos, a título de pagamento da OUTORGA FIXA, conforme definido no EDITAL, o valor de **R\$ 53.740.236,00 (Cinquenta e três milhões, setecentos e quarenta mil e duzentos e trinta e seis reais)**, na data-base de 16 de Dezembro de 2020, considerando:

P = 53.740.236,00

P consiste na OUTORGA FIXA, na data-base de 16 de Dezembro de 2020, e corresponde ao valor que deve ser pago pela CONCESSIONÁRIA ao PODER CONCEDENTE em virtude da exploração do OBJETO até o fim da vigência do CONTRATO, nos termos do ANEXO V do CONTRATO – MECANISMO DE PAGAMENTO DE OUTORGA.

Declaramos, expressamente, que:

- i) Manteremos válida esta PROPOSTA COMERCIAL pelo prazo de 240 (duzentos e quarenta) dias, contados da DATA DE ENTREGA DAS PROPOSTAS;
- ii) Concordamos, integralmente e sem qualquer restrição, com as condições da contratação estabelecidas no EDITAL e seus ANEXOS;
- iii) Confirmamos que temos conhecimento da ÁREA DA CONCESSÃO no estado em que se encontra e de todas as condições para a execução do OBJETO da CONCESSÃO;
- iv) Assumimos, desde já, a integral responsabilidade pela realização do(s) projeto(s), plano(s) e relatório(s), bem como de todos e quaisquer atividades OBJETO da CONCESSÃO, em conformidade com o EDITAL, com o CONTRATO e seus ANEXOS, bem como com a legislação aplicável;



- v) A PROPOSTA COMERCIAL ora apresentada foi elaborada de maneira independente pelo LICITANTE, e seu conteúdo não foi, no todo ou em parte, direta ou indiretamente, informado, discutido ou recebido de qualquer outra participante potencial ou de fato da LICITAÇÃO, por qualquer meio ou por qualquer pessoa;
- vi) Não tentamos, por qualquer meio ou por qualquer pessoa, influir na decisão de qualquer outra participante potencial ou de fato da LICITAÇÃO quanto a participar ou não do referido certame;
- vii) O conteúdo da PROPOSTA COMERCIAL ora apresentada não será, no todo ou em parte, direta ou indiretamente, comunicado ou discutido com qualquer outra participante potencial ou de fato da LICITAÇÃO antes da ADJUDICAÇÃO do objeto da CONCESSÃO;
- viii) O conteúdo da PROPOSTA COMERCIAL ora apresentada não foi, no todo ou em parte, direta ou indiretamente, informado, discutido ou recebido de qualquer integrante da Prefeitura do Município de São Paulo, da Administração Direta ou Indireta, antes da abertura oficial das PROPOSTAS COMERCIAIS; e
- ix) Cumprimos integralmente todas as obrigações e requisitos contidos no EDITAL.



GL EVENTS BRASIL PARTICIPACOES LTDA
Rodolfo Bittencourt Andrade

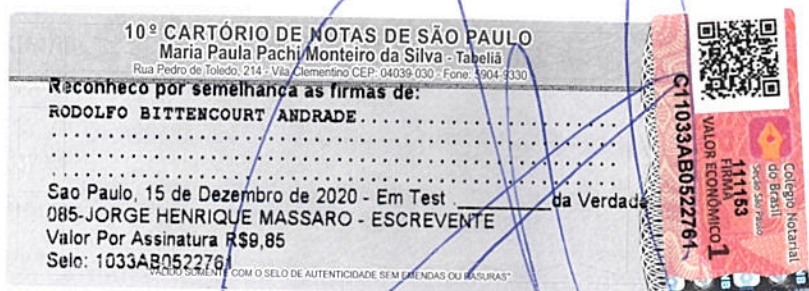





TERMO DE ENCERRAMENTO DA DOCUMENTAÇÃO REFERENTE AO ENVELOPE 1

À
COMISSÃO ESPECIAL DE LICITAÇÃO
SÃO PAULO TURISMO S.A.
Av. Olavo Fontoura, 1209 – Portão 35 - Parque Anhembi - São Paulo - SP

Ref.: CONCORRÊNCIA INTERNACIONAL nº 001/2020

Encerra-se nesta página a documentação referente ao Envelope 1, que abrange os documentos relacionados à apresentação da PROPOSTA COMERCIAL da **GL events Brasil Participações Ltda**, conforme exigido no EDITAL, contemplando um total de 06 páginas.

São Paulo, 15 de Dezembro de 2020.

GL EVENTS BRASIL PARTICIPACOES LTDA

Rodolfo Bittencourt Andrade – Representante Legal